



**CASA NAȚIONALĂ DE ASIGURĂRI DE SĂNĂTATE
CABINET PREȘEDINTE**

Calea Călărașilor nr. 248, Bloc S19, Sector 3, București

E-mail: cabinet.președinte@casan.ro Tel. 0372.309.270, Fax 0372.309.231

7604/29.01.2021

CĂTRE,

CASA DE ASIGURĂRI DE SĂNĂTATE.....

În atenția,

Doamnei/Domnului Director General

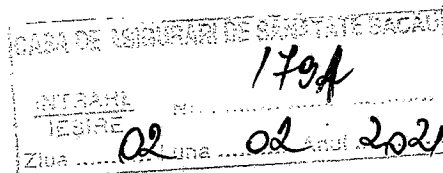

Referitor: modelele de carduri de asigurări de sănătate emise de Regatul Unit al Marii Britanii și Irlandei de Nord (UK), valabile în prezent

Având în vedere următoarele:

- Intrarea în vigoare, la data de 1 ianuarie 2021, a *Protocolul privind sistemele de securitate socială* parte din *Acordul privind comerțul și cooperarea dintre UE și UK* (Protocol),
- Nota verbală a Ambasadei Marii Britanii, din data de 13 ianuarie 2021, referitoare la modelele de carduri emise de UK și valabile în statele membre UE,
- Circulara CNAS cu nr. P10287/12.11.2020, privind pregătirile în contextul finalizării perioadei de tranziție referitoare la retragerea UK din UE,

Vă supunem atenției cele 4 modele de carduri de asigurări de sănătate emise de UK și care sunt în prezent valabile pentru accesarea serviciilor medicale devenite necesare pe teritoriul României, de către asigurații britanici:

1. GHIC - Cardul Global de Asigurări de Sănătate emis de UK, care va înlocui actualul Card European de Asigurări de Sănătate (EHIC) emis de UK, pentru solicitările noi sau pentru reînnoirea cardului expirat. Acesta se emite începând cu data de 11 ianuarie 2021 și este valabil în statele membre UE în temeiul Protocolului. Pentru exemplificare regăsiți modelul în anexa A cuprinsă în nota verbală;
2. CRA EHIC, Cardul European de Asigurări de Sănătate „Drepturile cetățenilor”, valabil pentru asigurații britanici beneficiari ai Acordului de retragere UK din UE, în toate statele membre UE/SEE și Confederația Elvețiană. Pentru exemplificare regăsiți modelul în anexa B cuprinsă în nota verbală;



British Embassy Bucharest

NOTĂ VERBALĂ nr. 001 / 13.01.2021

Ambasada Marii Britanii la București are onoarea de a informa despre progresele Marii Britanii în ceea ce privește emiterea de către UK de noi documente de deschidere de drepturi pentru accesarea serviciilor medicale devenite necesare în temeiul Protocolului privind coordonarea sistemelor de securitate socială parte din Acordul privind comerțul și cooperarea UE -UK (Protocolul).

Cardul global de asigurări de sănătate UK (GHIC)

Cardul global de asigurări de sănătate (GHIC) din UK, care va înlocui actualul card european de asigurări de sănătate (EHIC) emis de UK pentru solicitările noi sau pentru reînnoire, a fost lansat pe 11 ianuarie 2021. Acesta trebuie acceptat de către furnizorii de servicii medicale din România ca dovadă a deschiderii de drepturi ale titularului la servicii medicale devenite necesare, conform Protocolului.

Modelul noului card (a se vedea anexa A) va avea semne distinctive vizuale diferite de actualul EHIC emis de UK, pentru a permite furnizorilor de servicii medicale să distingă cu ușurință între persoanele asigurate în UK care accesează asistența medicală devenită necesară în temeiul Acordului de retragere și cei care accesează asistența medicală devenită necesară în conformitate cu Protocolul. Are un fundal roșu, alb și albastru bazat pe steagul Regatului Unit și o hologramă de securitate a steagului Regatului Unit în colțul din dreapta sus.

Față de cele menționate și ținând cont de sensibilitățile legate de utilizarea steagurilor de către Irlanda de Nord, locuitorilor din Irlanda de Nord li se va oferi opțiunea de a alege o versiune alternativă a GHIC care nu prezintă steagul Regatului Unit atât de proeminent. Acest card alternativ va putea fi solicitat începând cu sfârșitul anului, dar înainte de aceasta, UK va informa statele membre referitor la modelul cardului alternativ.

Ambele carduri noi GHIC vor conține aceeași structură și aceleași câmpuri de informații ca și actualul EHIC emis de UK, asigurându-se că furnizorii vor putea să le recunoască cu ușurință drept documente reciproce care deschid dreptul la servicii medicale devenite necesare.

Aranjamente tranzitorii

Cardurile EHIC emise de UK vor continua să fie valabile până la expirarea lor și trebuie, de asemenea, să fie recunoscute de furnizorii de servicii medicale ca document de deschidere de drepturi eligibil în temeiul Protocolului. Inclusiv cardurile EHIC emise după 11 ianuarie 2021 pentru solicitările depuse înainte de această dată.

Anexa A: noul document de deschidere drepturi emis de UK

Cardurile GHIC standard. Acest card poate fi acceptat ca documentul care deschide dreptul la servicii medicale devenite necesare în temeiul Protocolului. Conține holograma - steagul UK.

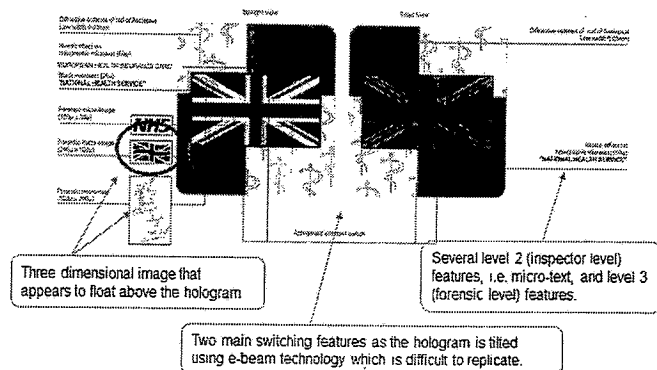
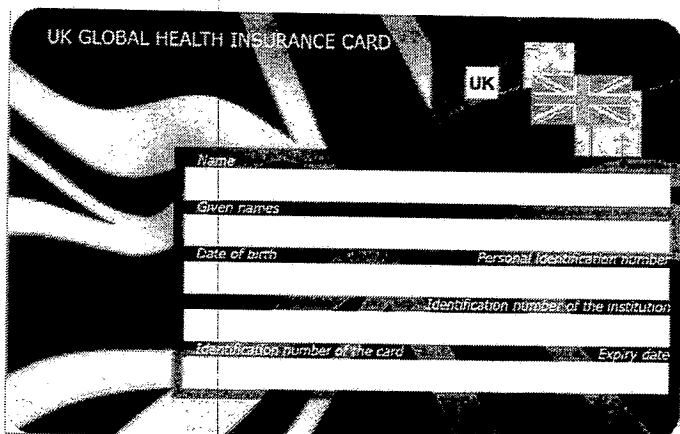

Anexa B: documente de deschidere drepturi in circulatie

Cardurile CRA EHIC standard și CRA EHIC student. Ambele conțin în partea de sus holograma - steagul UK și textul 'CRA' în rubrica de culoare alba.

CRA EHIC standard poate fi acceptat ca document de deschidere drepturi eligibil în temeiul Acordului de retragere de către toate statele membre UE/SEE și Confederația Elvețiană. CRA EHIC pentru student (se distinge prin includerea codului de țară în numărul personal de identificare „PIN”) poate fi acceptat de către toate statele membre UE în Protocolului.

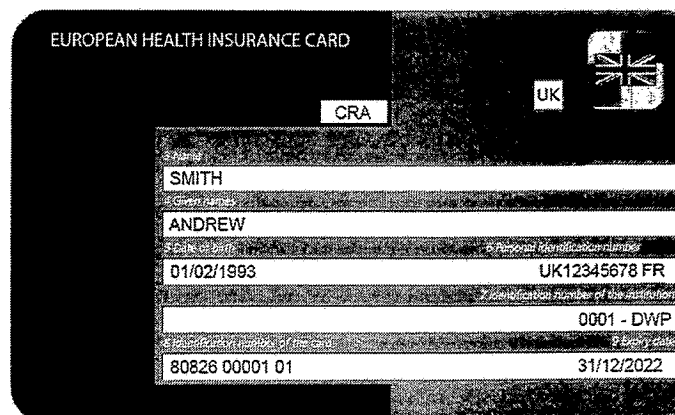
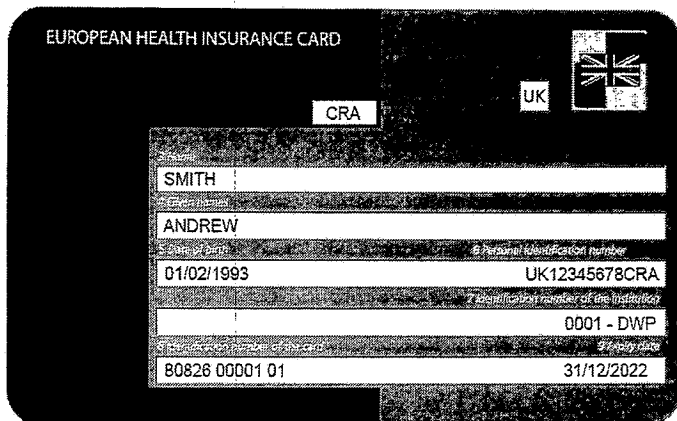

UK - card EHIC emis

Cardurile EHIC emise de UK pot fi acceptate de către toate statele membre UE ca document de deschidere de drepturi eligibil în temeiul Protocolului.

Nu conține hologramă. Cardurile emise înainte de anul 2020 conține stelele UE în colțul din dreapta, sus.

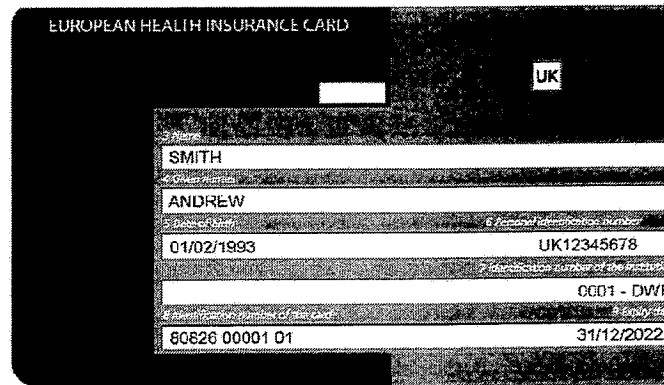



British Embassy
Bucharest

NOTE VERBALE no 001/13.01.2021

Her Britannic Majesty's Embassy presents its compliments to the Ministry of Foreign Affairs of Romania and has the honour to inform the Ministry of Foreign Affairs of UK's progress in issuing new UK entitlement documents for accessing necessary healthcare under the Protocol on Social Security Coordination to the Trade and Cooperation Agreement (the Protocol).

UK Global Health Insurance Card (GHIC)

The UK Global Health Insurance Card (GHIC), which will replace the current UK-issued European Health Insurance Card (EHIC) for new applications or renewals, is being launched on 11 Jan 2021. It should be accepted by Romanian healthcare providers as evidence of eligibility for healthcare under the Protocol.

The primary new card design (see Annex A) will be visually distinct from the current UK-issued EHIC to allow healthcare providers to easily distinguish between UK insured people who are accessing necessary healthcare under the Withdrawal Agreement and those who are accessing necessary healthcare under the Protocol. It has a red, white and blue background based on the UK flag and a UK flag security hologram in the top right hand corner.

In addition to this, in recognition of the sensitivities around the use of flags in Northern Ireland, residents of Northern Ireland will be provided with an option to choose an alternative version of the GHIC which does not feature the UK flag so prominently. Applications for this alternative card will open later in the year and we will share the alternative card design with Member States in advance of this.

Both new cards will contain the same information structure and information fields as the current UK EHIC, ensuring providers will be able to easily recognise them as reciprocal healthcare entitlement documents.

Transitional arrangements

UK-issued EHICs will continue to be valid until they expire and should also be recognised by healthcare providers as evidence of eligibility under the Protocol. This includes EHICs issued after 11 January 2021 with respect to applications made before this date.

The UK PRC should also continue to be accepted for the time being. We will write to the Specialised Committee on Social Security Coordination later this year with details of any updates to the UK PRC document.

Annex A: New UK entitlement document

Standard GHIC. This card should be accepted as proof of eligibility under the Protocol by all EU Member States. It features a UK Flag security hologram.

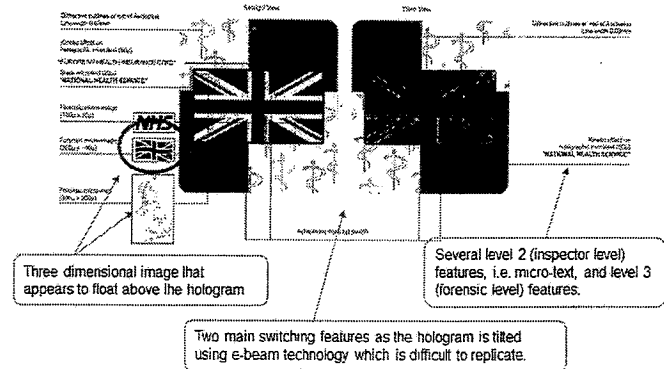
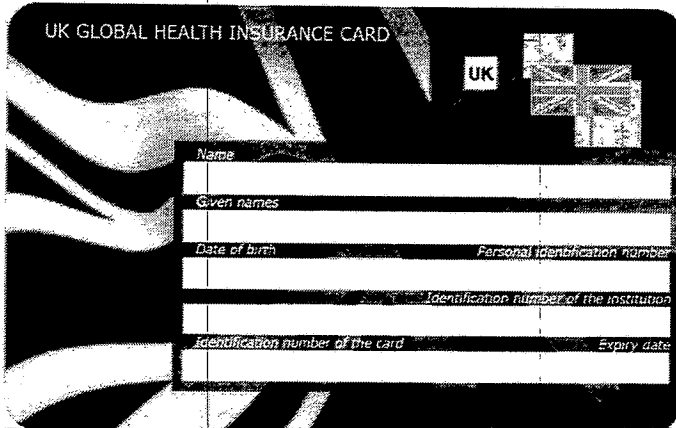

Annex B: UK entitlement documents currently in circulation

Standard CRA EHIC and CRA student EHIC. Both feature a UK Flag security hologram as above and the text 'CRA' in the white text box.

The standard CRA EHIC should be accepted as proof of eligibility under the CRA by all EEA Member States and Switzerland. The student EHIC (distinguished by a two letter country code in the PIN) should be accepted as proof of eligibility under the Withdrawal Agreement by the country identified in the PIN and as proof of eligibility under the Protocol by all EU Member States.

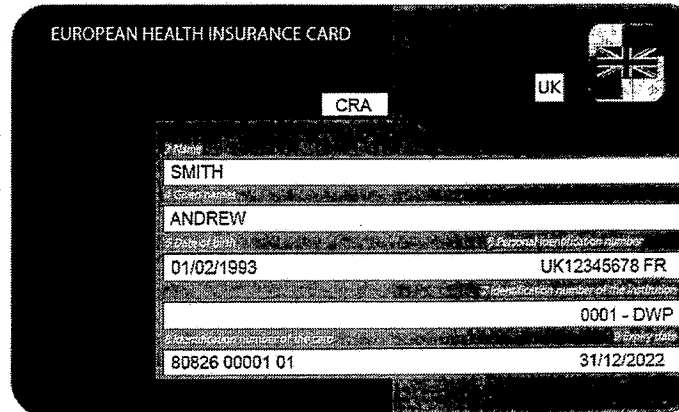
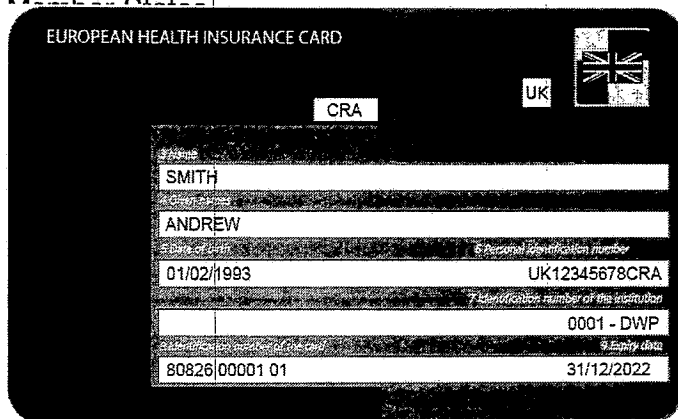

UK-issued EHIC

The UK EHIC should be accepted as proof of eligibility under the Protocol by all EU Member States.

It does not feature a security hologram. Cards issued before 2020 will feature EU stars in the top right hand corner.

